

Département de la Drôme
Commune d' ALLEX

Projet de Lotissement "Les Hautes Rives"

5 - PLAN DE MASSE Hypothèse d'implantation des bâtiments

Echelle 1 / 500
Coordonnées : Système RGF93-CC45
Nivellement : Système N.G.F.

PA9

Lotisseur :
DROME ARDECHE IMMOBILIER
La Rotonde - 85 allée du Merle - 26500 BOURG LES VALENCE
Téléphone 04.75.42.13.22 - Télécopie 04.75.42.17.29

Visa du Lotisseur :

Cabinet DAVID S.A.R.L. de Géomètre Expert, d'ingénierie des infrastructures et d'urbanisme
Laurent DAVID - Ingénieur E.T.P. - Géomètre Expert foncier
Le Clos des Tanneurs - Immeuble "Le Sphinx" - B.P. 149 - 26104 ROMANS SUR ISERE Cedex
Téléphone 04.75.02.07.27 - Télécopie 04.75.02.74.82 - e-mail : contact@cab-david.fr

Pierre ROTIVAL Architecte D.P.L.G.
5 rue du Dauphiné - 26200 MONTELIMAR
Téléphone 04.75.01.89.87 - e-mail : pierre.rotival@wanadoo.fr

PA 18-0218U_ind4

Février 2020

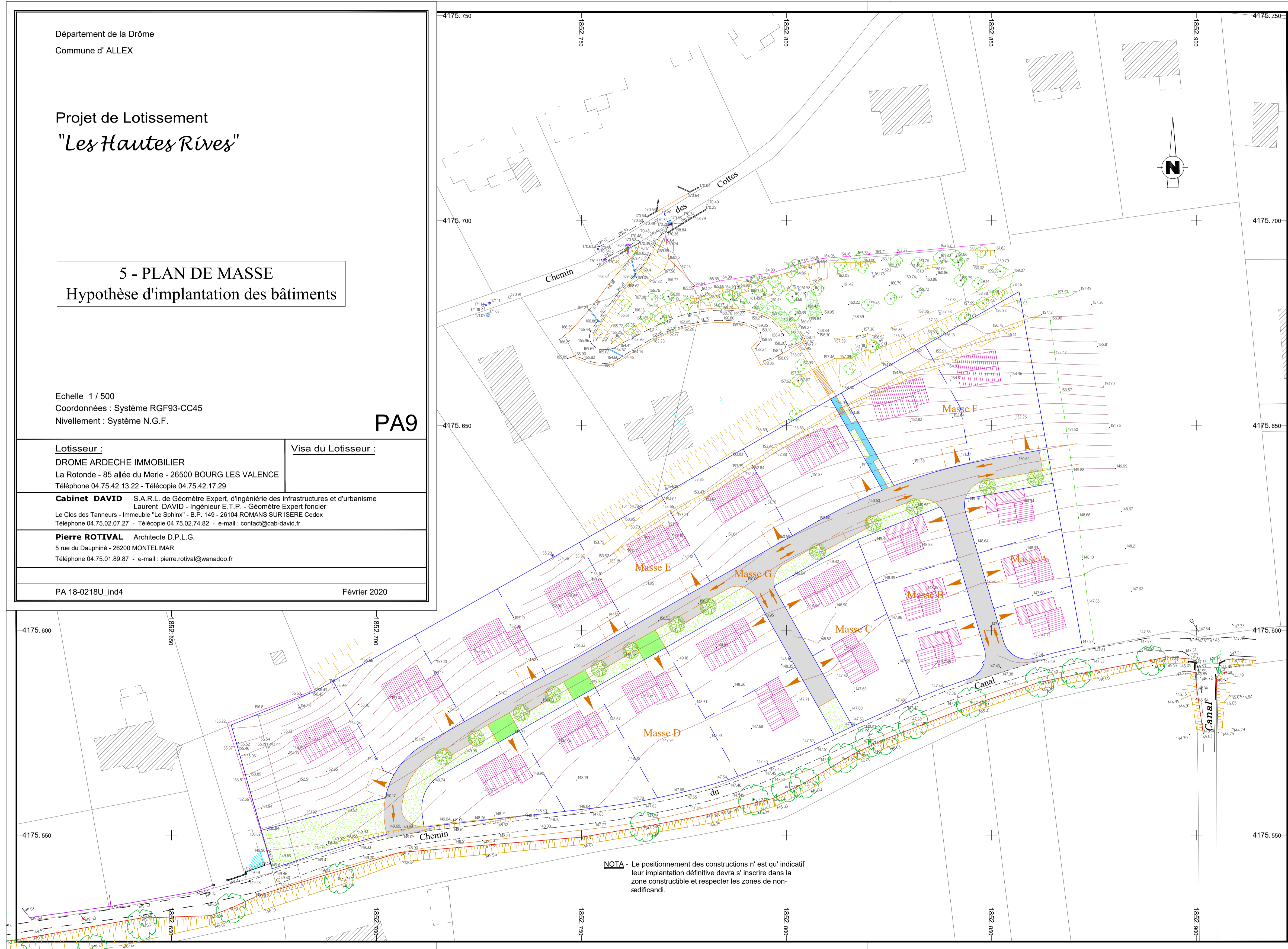

NOTA - Le positionnement des constructions n' est qu' indicatif
leur implantation définitive devra s' inscrire dans la
zone constructible et respecter les zones de non-
aédificandi.