

REPUBLIQUE FRANCAISE

DEPARTEMENT
DE LA DROME

REGISTRE DES DELIBERATION
DU CONSEIL MUNICIPAL
de la Commune d'ALEX

N° 2022_44

NOMBRES DE MEMBRES		
Afférents au Conseil Municipal	En exercice	Qui ont pris part à la délibération
23	23	21

Séance du 5 septembre 2022

Le lundi 5 septembre 2022 à 20h00, le Conseil municipal de la Commune d'Alex s'est réuni en Salle du Conseil sous la présidence de Gérard CROZIER, Maire.

Date de la convocation
30 août 2022

Date d'envoi en Préfecture
7 septembre 2022

Date d'affichage
12 septembre 2022

RESULTAT DU VOTE		
Pour	Contre	Abstention
21	0	0

Etaient présents :

Gérard CROZIER, Jocelyne CASTON, Denis CORNILLON, Christel DUBOIS, Sylvie VACHON, Louis QUAIRE, Eric WAGON, François DE SAINT VICTOR, Bernard VINCENT, Sylvie JONDON, Lionel ROUQUET, Fanny MOREL, Line NAUD, Emilie BESSON, Laurent AUBRET, Semya WATBLED AJMI

Etaient excusé(s) : Jean-Michel CHAGNON (procuration à Gérard CROZIER), Rodrigue ROUBY (procuration à Denis CORNILLON), Pascale REYNAUD (procuration à Line NAUD), Virginie PUGLIESE (procuration à Lionel ROUQUET), Margaux HELQUE, Sulian RENAUD, Adla FRECHET (procuration à Laurent AUBRET)

Secrétaire de séance : François DE SAINT VICTOR

ELECTRIFICATION SDED :

Renforcement pour sécurisation du réseau à partir du poste LES ROUSSONS

Monsieur le Maire expose qu'à sa demande, le Territoire d'Energie Drôme a étudié un projet de développement du réseau de distribution publique d'électricité sur la commune, aux caractéristiques techniques et financières suivantes :

Opération : **Electrification**

Raccordement pour sécurisation du réseau à partir du poste LES ROUSSONS

Dépense prévisionnelle HT :..... 62 919,51 €

Dont frais de gestion : 2 996,17 €

Plan de financement prévisionnel :

Financements mobilisés par le Territoire d'Energie Drôme : 62 919,51 €

Participation communale : Néant

Après en avoir délibéré, le Conseil municipal :

- APPROUVE le projet établi par le Syndicat Départemental d'Energies de la Drôme, maître d'ouvrage de l'opération, conformément à ses statuts, et à la convention de concession entre le SDED et ENEDIS,
- APPROUVE le plan de financement ci-dessus détaillé,
- AUTORISE M. Le Maire ou son représentant à signer toutes les pièces nécessaires à l'exécution de cette décision et à la bonne gestion technique, administrative et comptable de ce dossier.

La délibération est adoptée à l'unanimité

M. Gérard Crozier
Maire d'Alex

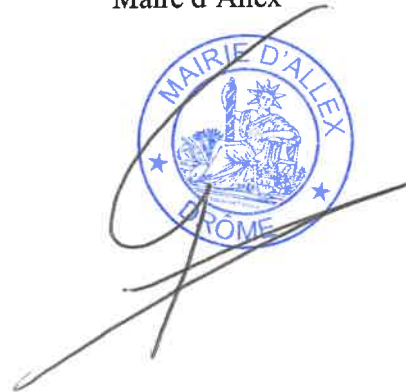

Conformément aux dispositions des articles R.421-1 et suivants u Code de Justice Administrative, le tribunal administratif de Grenoble peut être saisi par voie de recours formé contre la présente décision pendant un délai de deux mois commençant à courir à compter de la plus tardive des deux dates suivantes:

- date de transmission ou contrôle de légalité de la Préfecture de la Drôme
- date de publication et/ou notification.

Le tribunal administratif peut être saisi via l'application " Télérecours citoyens" accessible par le site Internet <http://www.telerecours.fr>. Dans ce même délai, un recours gracieux peut être déposé devant l'autorité territoriale, cette démarche suspendant le délai de recours contentieux qui commence à courir à compter de l'une ou l'autre des échéances suivantes:

- date de notification de la réponse de l'autorité territoriale
- deux mois après l'introduction du recours gracieux en l'absence de réponse de l'autorité territoriale pendant ce délai.

Le Maire,
Gérard ROZIER



Syndicat Départemental d'énergies de la Drôme

Programme : 2022
Affaire : 260060085 AER
Lot : 5
Maître d'œuvre : SDED

DEPARTEMENT(S) : DRÔME

COMMUNE(S) : ALEX

Renforcement du réseau basse tension
pour sécurisation
Quartier SOULIER

A partir du poste ROUSSON

PLAN DE SITUATION

LEGENDE :

	Poste à créer		BTA à construire
	Poste à déplacer		BTA à renforcer
	HTA à construire		BTA à déplacer
	HTA à déplacer		séparation de réseaux
	T.A.C.M à poser		Tronçon filocom

POSTER N°	5720591-NC	RT/RELF.F.	1/2000
A	03/06/2022	Projet Initial	
B	06/07/2022	Bon Pour Exécution	
 Avenue Marc Seguin - 07000 PRIVAS Tél. : 04.75.64.65.42 - Fax : 04.75.64.78.86 G2204158			

340, Rue Adolphe Burgès - 26500 BOURG LES VALENCE
Tél. : 04.75.40.55.36 Fax : 04.75.43.83.37
E-mail : ste.seca@seca-ingenierie.fr

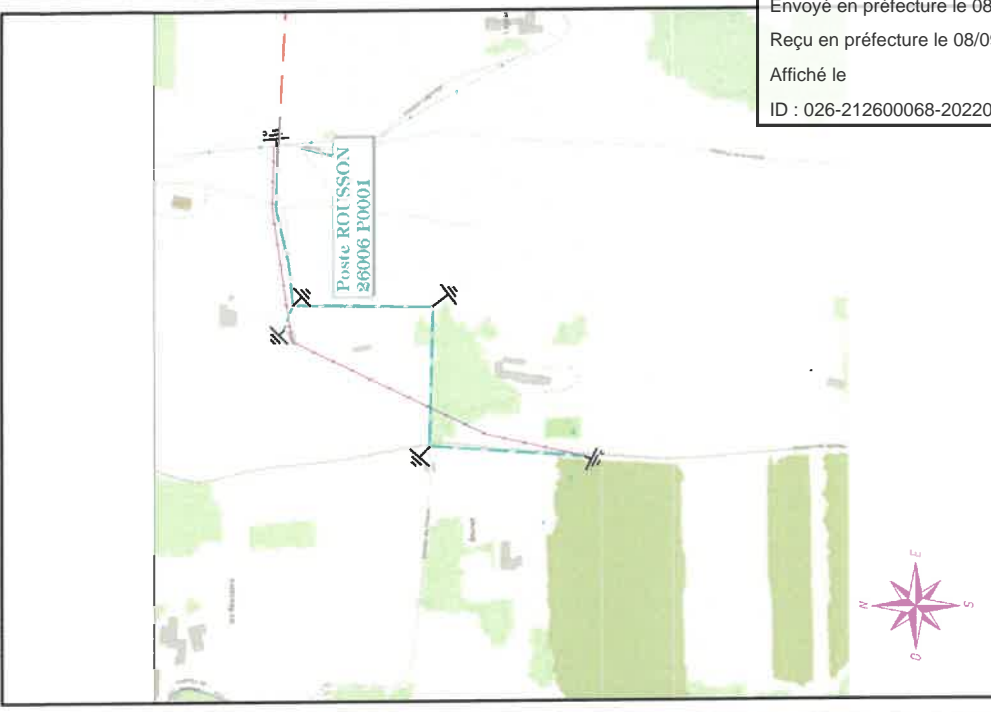
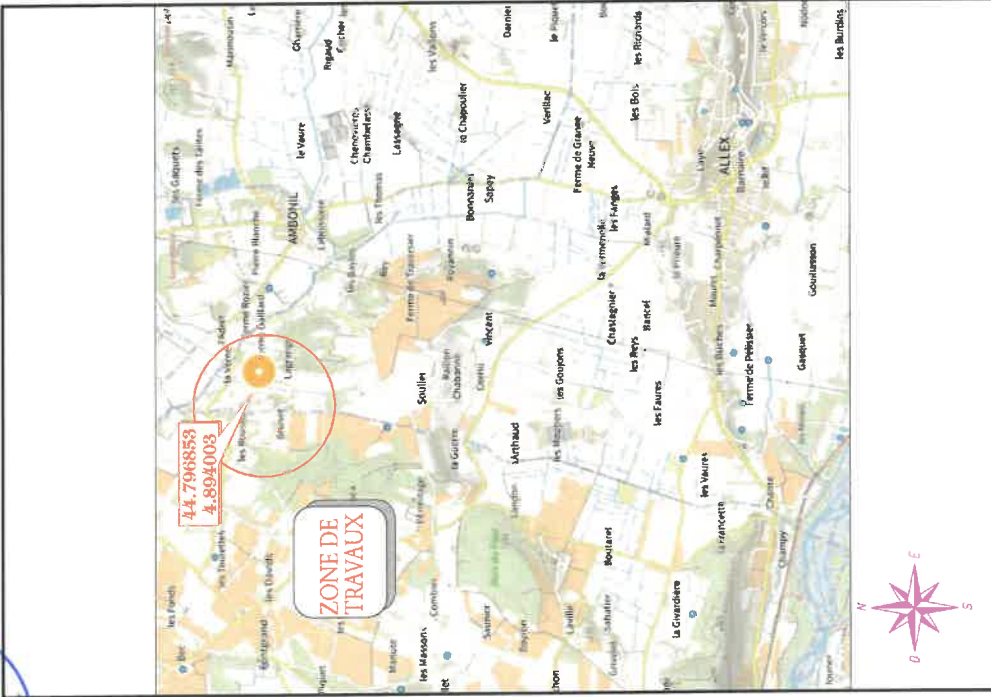

Envoyé en préfecture le 08/09/2022
Reçu en préfecture le 08/09/2022
Affiché le
ID : 026-212600068-20220905-2022_44-DE



Envoyé en préfecture le 08/09/2022
 Reçu en préfecture le 08/09/2022
 Affiché le
 ID : 026-212600068-20220905-2022_44-DE

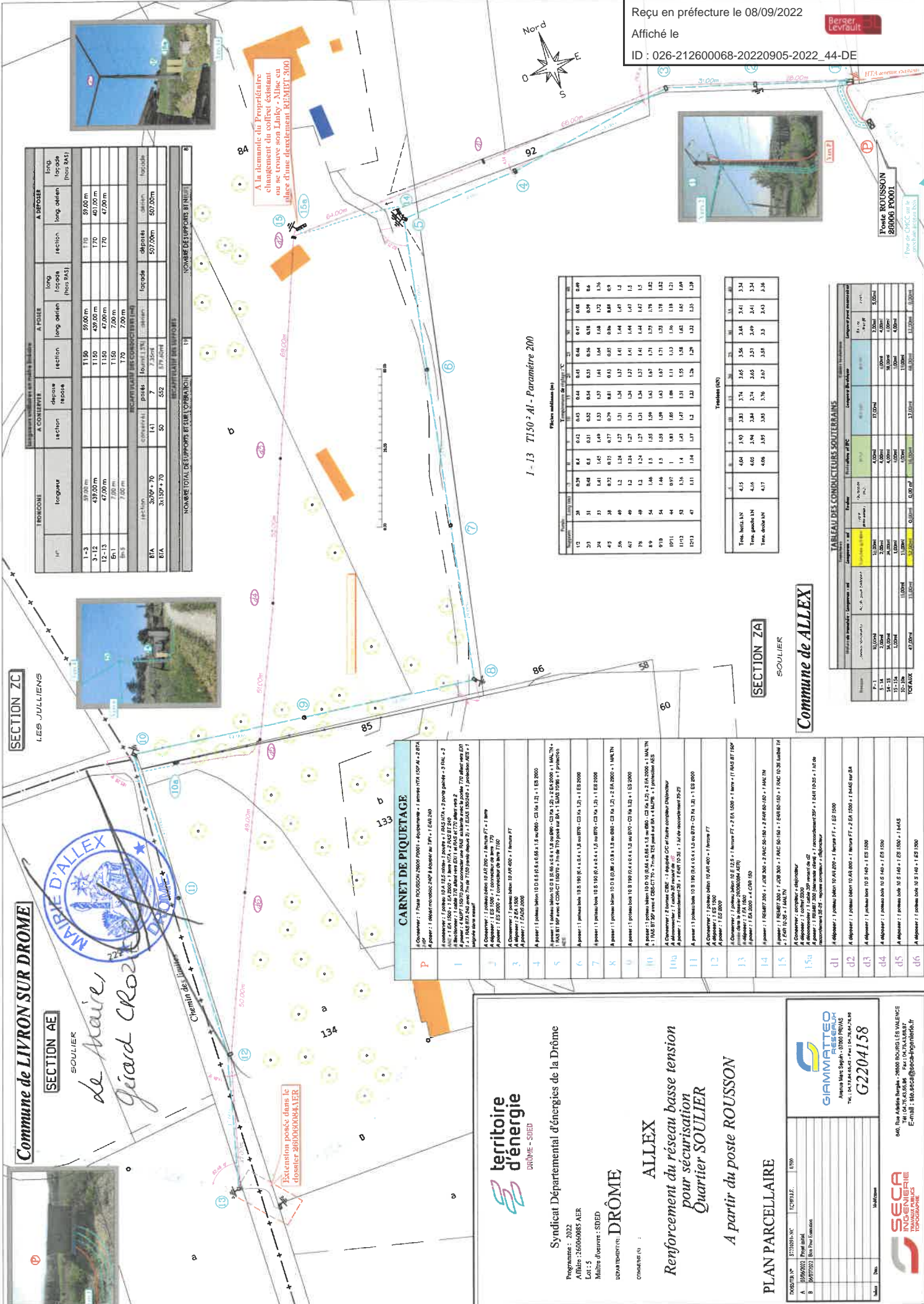

A la demande du Propriétaire
 changement du coté est existant
 ou se trouve son Linky - Allex en
 place d'une dérivation REMPLIET 3000

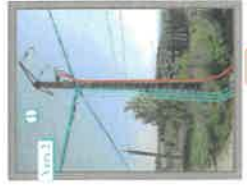

Poste ROUSSON
 80006 P0001

IRREGULARITES		A CORRIGER		A DEPOSER	
longueur	section	longueur	section	longueur	section
37,00 m	11,50	50,00 m	170	50,00 m	170
439,00 m	11,50	439,00 m	170	40,00 m	170
47,00 m	11,50	47,00 m	170	47,00 m	170
7,00 m	11,50	7,00 m	170	7,00 m	170
7,00 m	11,50	7,00 m	170	7,00 m	170

N°	PÔLE		LIGNE		CÂBLE	
	longueur	section	longueur	section	longueur	section
12	3,7	11,50	0,00	11,50	0,00	11,50
13	3,7	11,50	0,00	11,50	0,00	11,50
14	3,7	11,50	0,00	11,50	0,00	11,50
15	3,7	11,50	0,00	11,50	0,00	11,50
16	3,7	11,50	0,00	11,50	0,00	11,50
17	3,7	11,50	0,00	11,50	0,00	11,50
18	3,7	11,50	0,00	11,50	0,00	11,50
19	3,7	11,50	0,00	11,50	0,00	11,50
20	3,7	11,50	0,00	11,50	0,00	11,50
21	3,7	11,50	0,00	11,50	0,00	11,50
22	3,7	11,50	0,00	11,50	0,00	11,50
23	3,7	11,50	0,00	11,50	0,00	11,50
24	3,7	11,50	0,00	11,50	0,00	11,50
25	3,7	11,50	0,00	11,50	0,00	11,50
26	3,7	11,50	0,00	11,50	0,00	11,50
27	3,7	11,50	0,00	11,50	0,00	11,50
28	3,7	11,50	0,00	11,50	0,00	11,50
29	3,7	11,50	0,00	11,50	0,00	11,50
30	3,7	11,50	0,00	11,50	0,00	11,50

Traction (kN)	
N°	Force
12	4,15
13	4,16
14	4,17
15	4,18
16	4,19
17	4,20
18	4,21
19	4,22
20	4,23
21	4,24
22	4,25
23	4,26
24	4,27
25	4,28
26	4,29
27	4,30
28	4,31
29	4,32
30	4,33

TABLEAU DES CONDUCTEURS SOULERRAINS			
N°	Longueur	Section	Matériau
12	3,70	11,50	Alu
13	3,70	11,50	Alu
14	3,70	11,50	Alu
15	3,70	11,50	Alu
16	3,70	11,50	Alu
17	3,70	11,50	Alu
18	3,70	11,50	Alu
19	3,70	11,50	Alu
20	3,70	11,50	Alu
21	3,70	11,50	Alu
22	3,70	11,50	Alu
23	3,70	11,50	Alu
24	3,70	11,50	Alu
25	3,70	11,50	Alu
26	3,70	11,50	Alu
27	3,70	11,50	Alu
28	3,70	11,50	Alu
29	3,70	11,50	Alu
30	3,70	11,50	Alu

CARNET DE PIQUETAGE	
N°	Description
1	Compteur : 1 Poste ROUSSON 80006 P0001 - Equipement : 1 Armure NYA 100 A + 2 BTA
2	Armature : 1 Poste NYA 100 A + 2 BTA
3	Armature : 1 Poste NYA 100 A + 2 BTA
4	Armature : 1 Poste NYA 100 A + 2 BTA
5	Armature : 1 Poste NYA 100 A + 2 BTA
6	Armature : 1 Poste NYA 100 A + 2 BTA
7	Armature : 1 Poste NYA 100 A + 2 BTA
8	Armature : 1 Poste NYA 100 A + 2 BTA
9	Armature : 1 Poste NYA 100 A + 2 BTA
10	Armature : 1 Poste NYA 100 A + 2 BTA
10a	Armature : 1 Poste NYA 100 A + 2 BTA
11	Armature : 1 Poste NYA 100 A + 2 BTA
12	Armature : 1 Poste NYA 100 A + 2 BTA
13	Armature : 1 Poste NYA 100 A + 2 BTA
14	Armature : 1 Poste NYA 100 A + 2 BTA
15	Armature : 1 Poste NYA 100 A + 2 BTA
15a	Armature : 1 Poste NYA 100 A + 2 BTA
d1	Armature : 1 Poste NYA 100 A + 2 BTA
d2	Armature : 1 Poste NYA 100 A + 2 BTA
d3	Armature : 1 Poste NYA 100 A + 2 BTA
d4	Armature : 1 Poste NYA 100 A + 2 BTA
d5	Armature : 1 Poste NYA 100 A + 2 BTA
d6	Armature : 1 Poste NYA 100 A + 2 BTA

Commune de LIVRON SUR DROME
 SECTION AE
 SOULLIER
 de Haie,
 Jardin Croix

territoire d'énergie
 DRÔME - SOUD

Syndicat Départemental d'énergies de la Drôme
 Adresse : 26100 0085 ALER
 Lot 15
 Maître d'ouvrage : SDED
 USAGES CLIENTS : DRÔME
 COMMUNE (S) :

ALLEX
 Renforcement du réseau basse tension
 pour sécurisation
 Quartier SOULLIER
 A partir du poste ROUSSON

PLAN PARCELLAIRE

PROJET N° : 271931-N°
 A : 00/00/001
 B : 00/00/001
 Date : 2022
 Echelle : 1:500
 G2204158
 M6, Rue André Berthelot - 26000 BOURG LES VALENCES
 Tél : 04 75 46 46 46
 Email : info@seca@seca-ingenierie.fr